

Publicação Mensal do Centro de Pesquisa e Extensão da Escola de Ciências Agrárias, Inovação e Negócios.

### Equipe Executora:

**Êmili Decesare de Oliveira** (Estagiária ESAN/UPF)

**Julcemar Bruno Zilli** (Professor do Curso de Ciências Econômicas/ESAN/UPF)

## CESTA BÁSICA DE PASSO FUNDO REGISTRA UM AUMENTO DE 4,27% NO MÊS DE MARÇO

Segundo Relatório de Mercado Focus do Banco Central, divulgado no dia 28 de março, a previsão de crescimento da economia brasileira em 2025 está em 1,97%. Para 2026, a previsão de crescimento é de 1,60%. No relatório do dia 28 de fevereiro a projeção de inflação medida pelo IPCA para 2025 foi de 5,65%. Na projeção atual, para 2026 está em 5,65%. Entre os Top 5 da pesquisa Focus, o grupo de profissionais que mais acertam as previsões, a mediana das estimativas para o IPCA no mês de março, está com a projeção em 0,56%, já para ao mês de abril a estimativa está em 0,48%. A previsão para a taxa Selic em 2025 está em 14,25%. A mediana das projeções para a taxa de câmbio no início de abril é de R\$5,76 nas estimativas dos analistas.

Fonte: Focus – Relatório de Mercado (28/03/2025).

## O VALOR DA CESTA BÁSICA DE PASSO FUNDO REGISTROU UMA ALTA DE 4,27% NO MÊS DE MARÇO

O Centro de Pesquisa da Escola de Ciências Agrárias, Inovação e Negócios divulga, por meio deste boletim, os resultados da pesquisa sobre o custo da cesta básica no mês de março em Passo Fundo.

Verificou-se que o custo dos produtos que compõem a cesta básica de uma família típica passofundense apresentou uma alta de 4,27% no mês de março de 2025, quando comparado com os preços médios praticados no mês de fevereiro de 2025. No mês de fevereiro, foram necessários R\$1480,64 para a aquisição da cesta, ao passo que em março de 2025 o custo foi de R\$1543,92, o que representa uma alta de R\$ 63,28 por cesta. A figura 1 mostra a evolução do custo da cesta básica, entre março de 2024 e o mesmo período de 2025.

**Figura 1 – Evolução do custo da cesta básica de Passo Fundo – março de 2024 a março de 2025 (em R\$).**

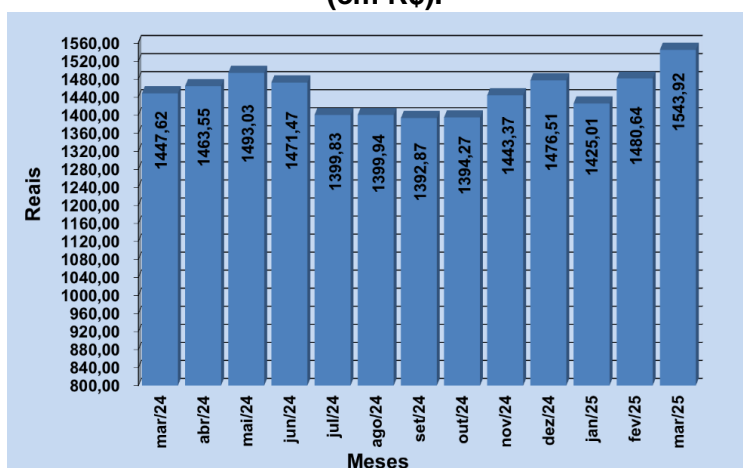

Fonte: Centro de Pesquisa e Extensão – ESAN/UPF, março de 2025.

Na variação mensal dos últimos 12 meses, observa-se que a evolução do custo da cesta básica passofundense neste período aumentou 5,99%, passando de R\$1447,62 em março de 2024 para R\$1543,92 em março de 2025, e a cesta apresentou uma alta de R\$96,30 em relação ao mesmo período do ano passado.

Pode-se observar ainda, de acordo com a Figura 2, a variação mensal da cesta básica de março de 2024 a março de 2025, a qual variou seis vezes de forma negativa e sete vezes de forma positiva. Sendo que a maior variação foi no mês de março de 2025, variando positivamente em 4,27%.

**Figura 2 – Variação mensal do custo da cesta básica em Passo Fundo – março de 2024 a março de 2025 (valores em %).**

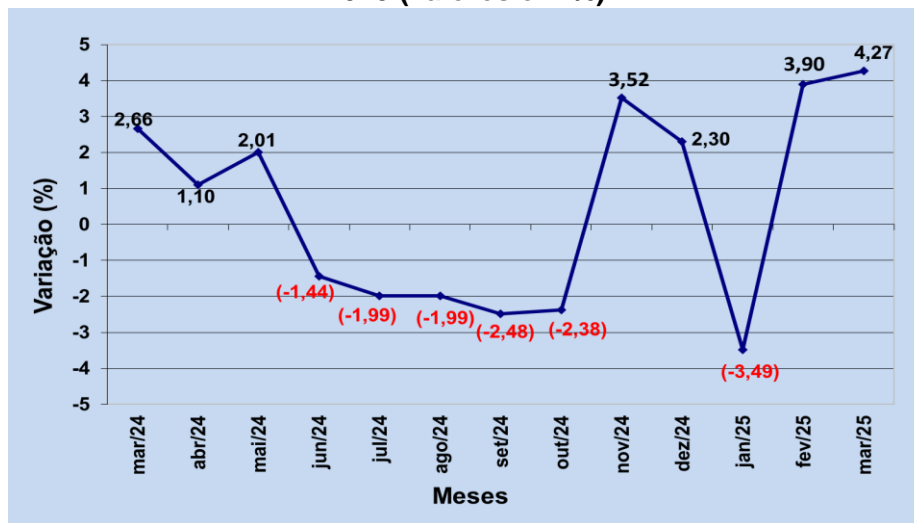

Fonte: Centro de Pesquisa e Extensão – ESAN/UPF, março de 2025.

A figura 3 apresenta a variação acumulada da cesta básica de Passo Fundo nos últimos doze meses, onde o acumulado é de 5,99%.

**Figura 3 – Variação acumulada mensal do custo da cesta básica em Passo Fundo (valores em %).**



Fonte: Centro de Pesquisa e Extensão – ESAN/UPF, março de 2025.

Como mostra a Figura 4, uma família típica necessitava em março de 2024 de 1,03 salários mínimos para adquirir a cesta de produtos básicos. No mês de março de 2025, a mesma cesta custa 1,02 salários mínimos, o que representa uma leve melhoria no poder de compra da população de um período ao outro. Além disso, verifica-se um aumento no salário mínimo, o qual passou de R\$1412,00 para R\$1518,00. É importante ressaltar que a cesta em questão é composta apenas por produtos do grupo alimentação, higiene pessoal e limpeza doméstica.

**Figura 4 – Número de salários mínimos necessários para a aquisição da cesta básica em Passo Fundo – março de 2024 a março de 2025**

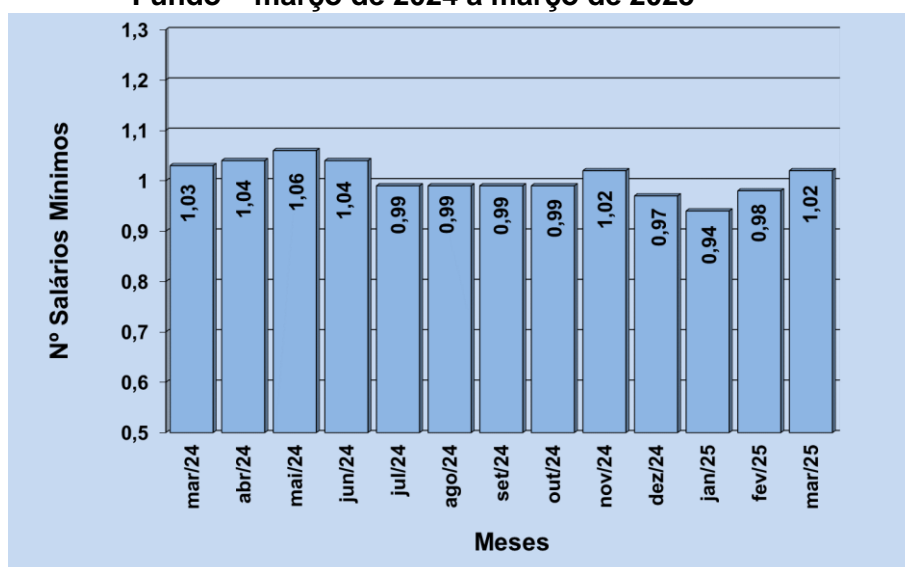

Fonte: Centro de Pesquisa e Extensão – ESAN/UPF, março de 2025.

A Tabela 1 mostra a variação percentual dos dez produtos que mais aumentaram e dos dez que tiveram maior redução em seus preços, bem como suas contribuições percentuais no último mês.

**Tabela 1 – Variação dos dez produtos que mais aumentaram e dos dez que mais diminuíram de preço no mês de março de 2025.**

|                        | Aumento (%) | Contribuição (%) | Produtos           | Diminuição (%) | Contribuição (%) |
|------------------------|-------------|------------------|--------------------|----------------|------------------|
| 1 Tomate               | 107,44      | 0,6626           | 1 Sabão barra/pó   | -26,99         | -1,1210          |
| 2 Creme dental         | 88,32       | 0,3899           | 2 Laranja          | -20,16         | -0,2934          |
| 3 Lâmina barbear desc. | 72,94       | 0,1542           | 3 Açúcar cristal   | -12,31         | -0,2267          |
| 4 Esponja de aço       | 44,17       | 0,2016           | 4 Refrigerante     | -4,15          | -0,0910          |
| 5 Desinfetante         | 42,57       | 0,3659           | 5 Pão de forma/fra | -3,41          | -0,0879          |
| 6 Banana               | 42,17       | 0,3810           | 6 Farinha de milho | -2,78          | -0,0247          |
| 7 Iogurte              | 35,23       | 0,1447           | 7 Leite tipo C     | -2,49          | -0,1755          |
| 8 Sal                  | 29,26       | 0,0756           | 8 Vinagre          | -2,42          | -0,0100          |
| 9 Cenoura              | 27,41       | 0,1938           | 9 Maçã             | -2,33          | -0,0301          |
| 10 Batata-inglesa      | 24,24       | 0,2536           | 10 Margarina       | -2,26          | -0,0158          |

Fonte: Centro de Pesquisa e Extensão – ESAN/UPF, março de 2025.

\*Nota: a variável contribuição mostra o quanto o aumento ou a diminuição do preço do produto influi na variação percentual do custo da cesta.

Dos produtos pesquisados, entre os dez itens que obtiveram maior alta de preços, seis são pertencentes ao grupo da alimentação, dois ao grupo da higiene pessoal e dois ao grupo da limpeza doméstica. Entre os dez itens que apresentaram maior queda em seus preços, nove pertencem ao grupo de alimentação, um ao grupo da limpeza doméstica e nenhum ao grupo da higiene pessoal. Observa-se ainda que os produtos que acumularam maiores altas de preços no mês foram: tomate, creme dental e lâmina de barbear, com preços majorados em 107,44%, 88,32%, 72,94% respectivamente. Ao passo que os produtos de maior queda foram: sabão barra/pó, laranja e açúcar cristal com preços reduzidos em 26,99%, 20,16% e 12,31% respectivamente.

Dos 42 produtos que compõem a cesta básica passofundense, pode-se observar pela Tabela 2, que 30 sofreram aumento de preços e 12 tiveram seus preços reduzidos. Observa-se também que, dos 31 produtos que compõem a cesta de alimentação, 18 tiveram aumento de preços e 13 apresentaram redução de preços.

**Tabela 2- Variação dos preços no mês corrente, no ano e custo da cesta básica em Passo Fundo - RS, por produto, durante o mês de março de 2025.**

| Produtos                   | Unidade de medida | Quantidade mensal | 01/04/25    |                     | Variação (%) |               |
|----------------------------|-------------------|-------------------|-------------|---------------------|--------------|---------------|
|                            |                   |                   | Custo total | Mês corrente        | No ano       |               |
| <b>1 ALIMENTAÇÃO</b>       |                   |                   |             |                     |              |               |
| 1 Açúcar cristal           | Kg                | 5,47              | R\$ 4,37    | R\$ 23,92           | -12,31       | -8,59         |
| 2 Café moido/solúvel       | 600g              | 1,5               | R\$ 57,44   | R\$ 86,16           | 10,95        | 62,51         |
| 3 Erva-mate                | Kg                | 1,67              | R\$ 15,27   | R\$ 25,51           | 4,63         | 4,42          |
| 4 Pó p/ suco               | Unid.             | 3,55              | R\$ 1,29    | R\$ 4,60            | 21,70        | 12,02         |
| 5 Refrigerante             | Litro             | 6,46              | R\$ 4,81    | R\$ 31,10           | -4,15        | 18,08         |
| 6 Mortadela                | Kg                | 0,74              | R\$ 14,99   | R\$ 11,09           | 3,55         | 11,55         |
| 7 Carne bovina             | Kg                | 11,08             | R\$ 44,43   | R\$ 492,33          | 4,17         | 15,59         |
| 8 Frango                   | Kg                | 4,38              | R\$ 15,64   | R\$ 68,52           | 12,18        | 27,92         |
| 9 Farinha de milho         | Kg                | 2,42              | R\$ 5,28    | R\$ 12,79           | -2,78        | 6,15          |
| 10 Farinha de trigo        | Kg                | 6,65              | R\$ 4,17    | R\$ 27,73           | 4,54         | 0,49          |
| 11 Massa com/sem ovos      | 750g              | 4,1               | R\$ 4,51    | R\$ 18,48           | 2,99         | -2,05         |
| 12 Banana                  | Kg                | 3,05              | R\$ 6,24    | R\$ 19,02           | 42,17        | 21,62         |
| 13 Laranja                 | Kg                | 2,35              | R\$ 7,32    | R\$ 17,21           | -20,16       | 8,60          |
| 14 Maça                    | Kg                | 1,76              | R\$ 10,64   | R\$ 18,72           | -2,33        | -25,13        |
| 15 Mamão                   | Kg                | 2,55              | R\$ 12,42   | R\$ 31,66           | 21,30        | 41,51         |
| 16 Batata-inglesa          | Kg                | 4,26              | R\$ 4,52    | R\$ 19,25           | 24,24        | -58,38        |
| 17 Cebola                  | Kg                | 1,79              | R\$ 4,34    | R\$ 7,76            | 22,38        | -29,78        |
| 18 Cenoura                 | Kg                | 2                 | R\$ 6,67    | R\$ 13,34           | 27,41        | -36,68        |
| 19 Tomate                  | Kg                | 1,67              | R\$ 11,34   | R\$ 18,94           | 107,44       | 43,27         |
| 20 Leite tipo C            | Litro             | 19,69             | R\$ 5,16    | R\$ 101,60          | -2,49        | 21,66         |
| 21 Queijo colonial         | Kg                | 2,14              | R\$ 53,45   | R\$ 114,38          | 0,00         | 0,00          |
| 22 Iogurte                 | 720ml             | 0,97              | R\$ 8,48    | R\$ 8,22            | 35,23        | 14,36         |
| 23 Margarina               | 500g              | 1,26              | R\$ 8,04    | R\$ 10,13           | -2,26        | -20,19        |
| 24 Óleo comestível         | 900ml             | 3                 | R\$ 8,30    | R\$ 24,89           | -1,56        | 30,67         |
| 25 Ovos                    | Dz                | 2,94              | R\$ 13,31   | R\$ 39,14           | -0,99        | 35,49         |
| 26 Biscoito                | 500g              | 2,08              | R\$ 9,53    | R\$ 19,82           | -0,38        | -7,20         |
| 27 Pão de forma/francês    | 1050g             | 3,9               | R\$ 9,46    | R\$ 36,88           | -3,41        | 20,55         |
| 28 Sal                     | Kg                | 1,63              | R\$ 3,03    | R\$ 4,94            | 29,26        | 43,92         |
| 29 Vinagre                 | 750ml             | 1,02              | R\$ 5,88    | R\$ 6,00            | -2,42        | 5,28          |
| 30 Arroz                   | Kg                | 8,06              | R\$ 7,27    | R\$ 58,61           | -0,62        | -4,43         |
| 31 Feijão                  | Kg                | 2,38              | R\$ 7,46    | R\$ 17,76           | -1,42        | -26,28        |
| <b>SUBTOTAL1</b>           |                   |                   |             | <b>R\$ 1.390,51</b> | <b>4,23</b>  | <b>9,95</b>   |
| <b>2 HIGIENE PESSOAL</b>   |                   |                   |             |                     |              |               |
| 32 Absorvente              | 10 unid.          | 1,6               | R\$ 8,30    | R\$ 13,28           | 11,63        | 4,73          |
| 33 Creme dental            | 90g               | 1,89              | R\$ 6,51    | R\$ 12,31           | 88,32        | 22,77         |
| 34 Desodorante             | 90ml              | 1                 | R\$ 11,49   | R\$ 11,49           | 7,20         | 9,21          |
| 35 Lâmina barbear desc.    | 4 unid.           | 1                 | R\$ 5,41    | R\$ 5,41            | 72,94        | 191,63        |
| 36 Papel higiênico         | 4 unid.           | 1,31              | R\$ 7,60    | R\$ 9,95            | 14,37        | 1,17          |
| 37 Sabonete                | Unid.             | 3,35              | R\$ 3,69    | R\$ 12,36           | 17,46        | 15,99         |
| 38 Shampoo                 | 200ml             | 1,35              | R\$ 8,36    | R\$ 11,29           | 13,34        | 23,61         |
| <b>SUBTOTAL2</b>           |                   |                   |             | <b>R\$ 76,09</b>    | <b>23,80</b> | <b>17,59</b>  |
| <b>3 LIMPEZA DOMÉSTICA</b> |                   |                   |             |                     |              |               |
| 39 Desinfetante            | 500ml             | 2,5               | R\$ 7,26    | R\$ 18,14           | 42,57        | 11,83         |
| 40 Detergente              | 500g              | 1,66              | R\$ 2,74    | R\$ 4,55            | 10,28        | 4,76          |
| 41 Esponja de aço          | Unid.             | 2,4               | R\$ 4,06    | R\$ 9,74            | 44,17        | 1,35          |
| 42 Sabão barra/pó          | 500g              | 5,48              | R\$ 8,19    | R\$ 44,89           | -26,99       | -34,70        |
| <b>SUBTOTAL3</b>           |                   |                   |             | <b>R\$ 77,33</b>    | <b>-9,13</b> | <b>-21,83</b> |
| <b>TOTAL DA CESTA</b>      |                   |                   |             | <b>R\$ 1.543,92</b> | <b>4,27</b>  | <b>8,09</b>   |

**Fonte: Centro de Pesquisa e Extensão – ESAN/UPF, março de 2025.**  
**VARIAÇÃO DOS PREÇOS POR SUBGRUPOS DE PRODUTOS**

As Figuras 5, 6 e 7 apresentam as variações dos preços médios dos subgrupos de produtos que compõem a cesta básica passofundense.

Analisando o subgrupo alimentação, que representa o maior peso da cesta básica, percebe-se que foram necessários 92% de um salário mínimo para a aquisição desses produtos, que passaram de R\$1334,08 em fevereiro de 2025, para 1390,51 em março de 2025, apresentando uma alta de R\$56,43 por cesta.

O subgrupo da alimentação teve uma alta entre os meses de março de 2024 a março de 2025, passando de R\$1248,00 em março de 2024 para R\$1390,51 em março de 2025, ou seja, uma alta de R\$142,51.

**Figura 5 – Evolução dos preços do subgrupo da alimentação – março de 2024 a março de 2025.**

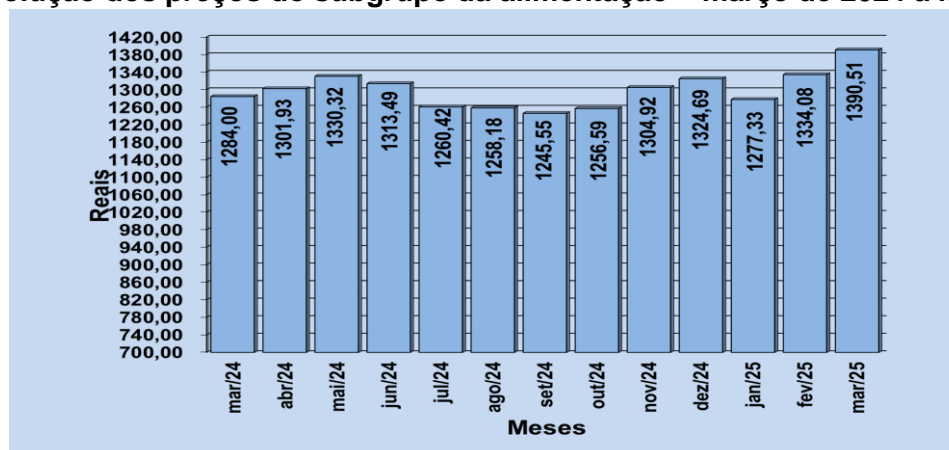

Fonte: Centro de Pesquisa e Extensão – ESAN/UPF, março de 2025.

No mês de março de 2025, como mostra a Figura 6, o subgrupo Higiene pessoal apresentou uma alta nos preços, passando de R\$61,46 no mês de fevereiro de 2025 para R\$76,09 no mês de março de 2025, representando assim, uma alta de R\$14,63. Entre março de 2024 e março de 2025, houve um aumento nos preços, passando de R\$65,08 para R\$76,09, uma diferença de R\$11,01.

**Figura 6 – Evolução dos preços do subgrupo da higiene pessoal – março de 2024 a março de 2025.**

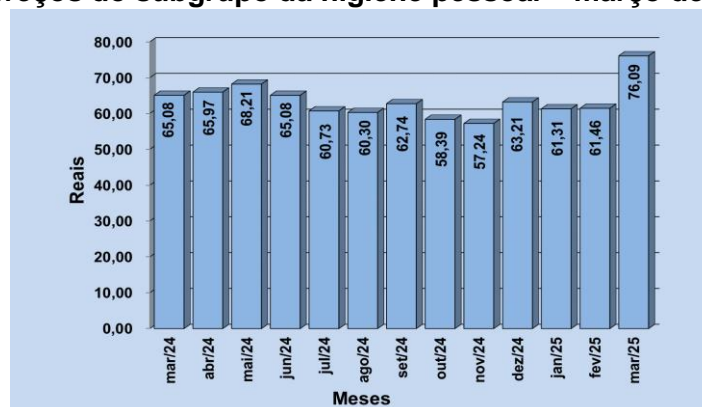

Fonte: Centro de Pesquisa e Extensão – ESAN UPF, março de 2025.

No mês de fevereiro de 2025, como mostra a Figura 7, o subgrupo Limpeza doméstica apresentou uma baixa nos preços, passando de R\$85,10 no mês de fevereiro de 2025 para R\$77,33 no mês de março de 2025, representando assim, uma baixa de R\$7,77. Entre março de 2024 e março de 2025, houve uma baixa nos preços, passando de R\$98,54 para R\$77,33, uma diferença de R\$21,21.

Figura 7 – Evolução dos preços do subgrupo da limpeza doméstica – março de 2024 a março de 2025.

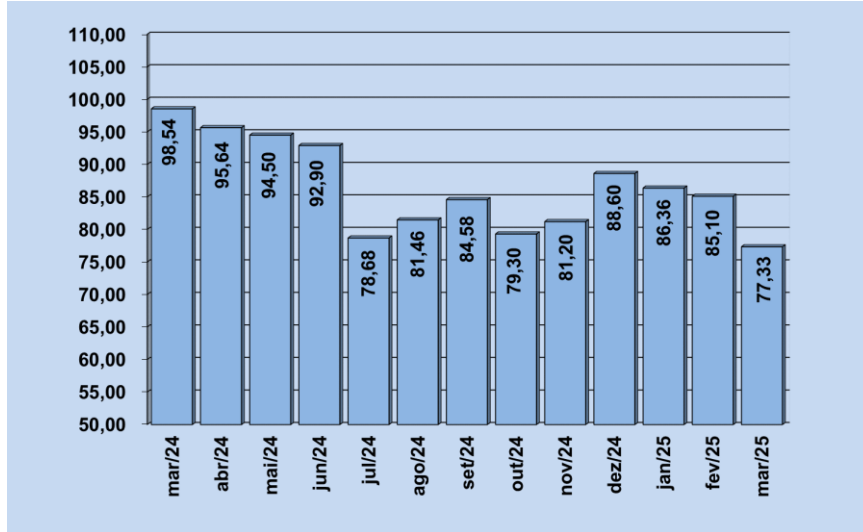

Fonte: Centro de Pesquisa e Extensão – ESAN/UPF, março de 2025.

#### EXPEDIENTE

##### Universidade de Passo Fundo

**Reitora:** Bernadete Maria Dalmolin; **Pró-Reitor Acadêmico:** Edison Alencar Casagrande; **Pró-Reitor de Planejamento e Desenvolvimento Institucional:** Antônio Thomé; **Escola de ,Ciências Agrárias, Inovação e Negócios:** **Diretora:** Cleide Fátima Moretto; **Curso de Ciências Econômicas:** **Coordenador:** Julcemar Bruno Zilli; **Curso de Administração:** **Coordenadora:** Aline Meurer; **Curso de Ciências Contábeis:** **Coordenador:** Rodrigo Angonese; **Curso superior de tecnologia em Agronegócio:** **Coordenadora:** Ana Claudia Machado Padilha. **Equipe Executora:** **Professores:** Julcemar Bruno Zilli; **Estagiária ESAN/UPF:** Êmili Decesare de Oliveira.